

Приложение 1.1

Наличие точек питания для студентов и сотрудников ВУЗа, в том числе горячего питания:

- столовая – 20 баллов x 3 = 60 баллов
 - буфет – 10 баллов x 3 = 30 баллов
-

Итого: 90 баллов

Здоровый образ жизни - это не только спорт, но и здоровое питание. Именно правильное питание играет важнейшую роль в профилактике и лечении многих заболеваний, обеспечивает гармоничное развитие человека.

Администрация университета уделяет большое внимание организации сбалансированного питания студентов и сотрудников университета. В учебных корпусах имеются столовые с горячим питанием и буфеты.

Например, в одной из столовых имеется современное оборудование (пароконвектомат и конвекторная печь) для приготовления блюд на пару, без жарки и лишнего жира, вредных для организма жиров. Все изготовлено из натуральных продуктов, без добавления усилителей вкуса и ароматизаторов.

Открыто первое научное университетское кафе СГМУ – уникальное место, где здоровое питание базируется на удивительном сплаве науки, творчества и продуманного авторского подхода. Инженеры-технологи и научные сотрудники Научно-производственного центра технологий здорового питания СГМУ специально разработали адаптационные рационы питания и молодежные бизнес-ланчи, а также включили в меню здоровый фаст-фуд.

В столовых вуза всегда широкий выбор вкусных и полезных блюд на каждый день, который отражается в меню.

Адреса:

410028, г. Саратов, ул. 53 Стрелковой дивизии, 6/9, столовая учебного корпуса № 5 (128,5 м², 90 мест)

410012, г. Саратов, ул. Кутякова, д. 109, столовая учебного корпуса № 6-1 (113,19 м², 108 мест)

410012, г. Саратов, ул. Б. Казачья, д. 112, столовая учебного корпуса № 2 (190,6 м², 108 мест)

410012, г. Саратов, ул. Б. Казачья, д. 112, буфет учебного корпуса № 4 (2 м²)

410054, г. Саратов, ул. Б. Садовая, д. 137, буфет учебного корпуса № 8 (11,4 м²)

410028, г. Саратов, ул. М. Горького, д. 1, буфет учебного корпуса № 1 (16,3 м²)





СГМУ
ИМЕНИ В. П. АКИМОВА

НАУЧНОЕ
УНИВЕРСИТЕТСКОЕ КАФЕ
UNIVERSITY SCIENTIFIC CAFE











Информация об условиях питания и охраны здоровья обучающихся

| Вид помещения | Адрес места нахождения | Площадь, м ² | Количество мест |
|----------------|---|-------------------------|-----------------|
| Столовая/Буфет | 410028, Приволжский федеральный округ, Саратовская область, г. Саратов, ул. 53 Стрелковой дивизии, 6/9, столовая учебного корпуса № 5 | 128,5 кв.м. | 90 |
| Столовая/Буфет | 410012, Приволжский федеральный округ, Саратовская область, г. Саратов, ул. Кутякова, 109, столовая учебного корпуса № 6 (1) | 113,19 кв.м. | 80 |
| Столовая/Буфет | 410012, Приволжский федеральный округ, Саратовская область, г. Саратов, ул. Б. Казачья, 112, корпус 2, столовая учебного корпуса № 2 | 190,6 кв.м. | 108 |
| Столовая/Буфет | 410012, Приволжский федеральный округ, Саратовская область, г. Саратов, ул. Б. Казачья, 112, корпус 4, буфет учебного корпуса № 4 | 2 кв.м. | - |
| Столовая/Буфет | 410054, Приволжский федеральный округ, Саратовская область, г. Саратов, ул. Б. Садовая, 137, буфет учебного корпуса № 8 | 11,4 кв.м. | - |
| Столовая/Буфет | 410028, Приволжский федеральный округ, Саратовская область, г. Саратов, ул. М. Горького, 1, буфет учебного корпуса № 1 | 16,3 кв.м. | - |

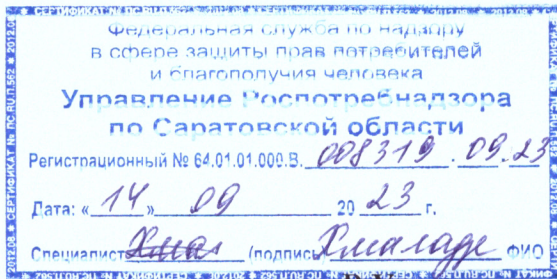

(отметка о регистрации уведомления
в уполномоченном органе)

В Управление Роспотребнадзора по Саратовской области

(указывается наименование уполномоченного в соответствующей сфере деятельности органа государственного контроля (надзора) (его территориального органа), в который представляется уведомление)

УВЕДОМЛЕНИЕ о начале осуществления предпринимательской деятельности

от "14" сентября 2023 г.

Федеральное государственное бюджетное образовательное учреждение высшего образования
«Саратовский государственный медицинский университет имени В.И.Разумовского»
Министерства здравоохранения Российской Федерации (ФГБОУ ВО Саратовский ГМУ им.
В.И. Разумовского Минздрава России)

(указывается полное и сокращенное, в том числе фирменное (при наличии), наименование, организационно-
правовая форма юридического лица, фамилия, имя, отчество индивидуального предпринимателя,

6452006471, 1026402664903

идентификационный номер налогоплательщика (ИНН), основной государственный регистрационный номер
юридического лица или основной государственный регистрационный номер записи о государственной
регистрации индивидуального предпринимателя (ОГРН))

Почтовый адрес: 410012, г. Саратов, ул. Большая Казачья, 112

Место фактического осуществления деятельности: 410012, г. Саратов, ул. Кутякова, 109

(указываются почтовые адреса места нахождения юридического лица, в том числе его филиалов
и представительств, мест фактического осуществления заявленного вида (видов) деятельности, мест
фактического осуществления заявленного вида (видов) деятельности индивидуального предпринимателя)

в соответствии со статьей 8 Федерального закона "О защите прав юридических лиц и
индивидуальных предпринимателей при осуществлении государственного контроля (надзора) и
муниципального контроля" уведомляет о начале осуществления следующего вида (видов)
предпринимательской деятельности:

ОКПД 56.29 Услуги по обеспечению питанием прочие

(указывается вид (виды) деятельности и выполняемые в ее составе работы (услуги))

по перечню работ и услуг в составе отдельных видов предпринимательской деятельности,

о начале осуществления которых юридическим лицом или индивидуальным

предпринимателем представляется уведомление)

с "11" сентября 2023 г. и подтверждает соответствие территорий, зданий, помещений,
сооружений, оборудования, иных подобных объектов, транспортных средств, предназначенных
для использования в процессе осуществления заявленной деятельности, персонала, иных
условий осуществления предпринимательской деятельности обязательным требованиям.

Проректор по научной работе
(наименование должности
руководителя юридического лица)

(подпись руководителя
юридического лица,
лица, представляющего
интересы юридического лица,
индивидуального
предпринимателя)

А.С. Федонников
(инициалы, фамилия
руководителя юридического лица,
лица, представляющего интересы
юридического лица,
индивидуального
предпринимателя)



| | |
|-------------------|--|
| Инвентарный номер | 63:401:003:000131480 |
| Реестровый номер | 300310:003:000131480 |
| Кадастровый номер | 64:48:03 03 56:0002:63:401:003:000131480 |

**САРАТОВСКАЯ ОБЛАСТЬ
ГОСУДАРСТВЕННОЕ УНИТАРНОЕ ПРЕДПРИЯТИЕ**

"САРАТОВСКОЕ ОБЛАСТНОЕ БЮРО ТЕХНИЧЕСКОЙ ИНВЕНТАРИЗАЦИИ И ОЦЕНКИ НЕДВИЖИМОСТИ"

Заводское отделение

Технический паспорт

объекта недвижимости нежилого фонда

Учебный корпус №2

Изготовлен 12.04.2010

адрес объекта :

| | |
|------------------|--|
| область | САРАТОВСКАЯ |
| район (город) | САРАТОВ |
| населённый пункт | Саратов г |
| улица | Московская ул |
| дом № | 155 Е корпус № |
| Назначение | Нежилое |
| Использование | Нежилое |

V. Благоустройства, кв.м

| Литера | Водо-провод | Кана-лизация | Электро-снабжение | Горячее водоснабжение | Газоснаб-жение | Тип отопления | Отапливаемая площадь | Лифт пасс. (шт.) | Лифт груз. (шт.) | Мусоро-провод |
|--------|-------------|--------------|-------------------|-----------------------|----------------|-----------------------|----------------------|------------------|------------------|---------------|
| Е | 5282,9 | 5282,9 | 5282,9 | | 5282,9 | собственная котельная | 5282,9 | | - | |
| е | | | 28,2 | | | отсутствует | | | - | |

VI. Определение стоимости объекта и его элементов

| Литера | Сбор-ник | Таб-лица | Раз-дел | Ед. изме-рения | Кол-во единиц | Стоимость единицы | Кэфф. на гр. кап-ти | Попр. на отл-ие от аналога | Прочие кэфф. | Стоимость ед. с попр. кэфф. | Восст. стоимость (цены 69г) | Инфляц. кэфф-фициент | Восст. стоим. в ценах т.г. | % износа | Действи-тельная стоимость |
|------------------|----------|----------|---------|----------------|---------------|-------------------|---------------------|----------------------------|--------------|-----------------------------|-----------------------------|----------------------|----------------------------|----------|---------------------------|
| Е | 32 | 28 | а | куб.м | 30507 | 22,70 | 0,86 | 1 | 1 | 19,52 | 595558 | 42,7439 | 25456462 | 46 | 13746490 |
| е | 28 | 164 | а | куб.м | 125 | 10,50 | 1,16 | 1 | 1 | 12,18 | 1522 | 42,7439 | 65056 | 20 | 52045 |
| Итого по объекту | | | | | | | | | | | 597080 | | 25521518 | | 13798535 |

VII. Балансовая стоимость объекта и его элементов

| Литера | Наименование | Первоначальная балансовая стоимость | Амортизация | Остаточная балансовая стоимость |
|--------|--------------|-------------------------------------|-------------|---------------------------------|
| | | | | |

VIII. Описание конструктивных элементов

Литера **Е** Назначение **Основная часть** Группа капитальности **III**

| Название Учебный корпус №2 | | | | | | | | |
|----------------------------|--|---------------------------------------|-------------------|--|----------------------------------|---------------------------|------------------------------|----------------------------|
| Сборник | 32 | Таблица | 28 | Раздел | а | | | |
| № п.п. | Наименование конструктивных элементов | Описание конструктивных элементов | % износа элемента | Техническое состояние конструктивных элементов | Удельный вес по таблице | Поправки к удельным весам | Удельные веса после поправок | Средне-взвешенный % износа |
| 1 | Фундаменты | бутовый ленточный с кирпичным цоколем | 50 | неудовлетворительное | 4 | 1,00 | 4,00 | 2,00 |
| 2 | Стены и перегородки | кирпич | 50 | неудовлетворительное | 29 | 1,00 | 29,00 | 14,50 |
| 3 | Перекрытие (покрытие) | деревянные оштукатуренные | 50 | неудовлетворительное | 15 | 1,00 | 15,00 | 7,50 |
| 4 | Кровля | металлическая | 10 | хорошее | 3 | 1,00 | 3,00 | 0,30 |
| 5 | Полы | паркетные | 50 | неудовлетворительное | 12 | 1,00 | 12,00 | 6,00 |
| 6 | Проемы | филенчатые | 40 | удовлетворительное | 10 | 1,00 | 10,00 | 4,00 |
| 7 | Отделочные работы | обычная | 40 | удовлетворительное | 14 | 1,00 | 14,00 | 5,60 |
| 8 | Внутренние санитарно-технические и электротехнические устройства | соответствуют выбранному образцу | 50 | неудовлетворительное | 9 | 1,00 | 9,00 | 4,50 |
| 9 | Прочие работы | соответствуют выбранному образцу | 50 | неудовлетворительное | 4 | 1,00 | 4,00 | 2,00 |
| Итого | | | | | 100 | | 100 | 46,4 |
| Процент износа | | | | | 46,4 / 100 * 100 % = 46 % | | | |

Литера **е** Назначение **Холодная пристройка** Группа капитальности **III**

| Название Учебный корпус №2 | | | | | | | | |
|----------------------------|---------------------------------------|--------------------------------------|-------------------|--|--------------------------------|---------------------------|------------------------------|----------------------------|
| Сборник | 28 | Таблица | 164 | Раздел | а | | | |
| № п.п. | Наименование конструктивных элементов | Описание конструктивных элементов | % износа элемента | Техническое состояние конструктивных элементов | Удельный вес по таблице | Поправки к удельным весам | Удельные веса после поправок | Средне-взвешенный % износа |
| 1 | Фундамент | фундаментные блоки (фск) | 20 | хорошее | 11 | 1,00 | 11,00 | 2,20 |
| 2 | Стены и перегородки | кирпич | 20 | хорошее | 26 | 1,00 | 26,00 | 5,20 |
| 3 | Перекрытия | деревянные неоштукатуренные | 20 | хорошее | 4 | 1,00 | 4,00 | 0,80 |
| 4 | Крыша | металлическая | 20 | хорошее | 13 | 1,00 | 13,00 | 2,60 |
| 5 | Полы | бетонные покрытые метлахской плиткой | 20 | хорошее | 7 | 1,00 | 7,00 | 1,40 |
| 6 | Проемы | филенчатые | 20 | хорошее | 14 | 1,00 | 14,00 | 2,80 |
| 7 | Отделочные работы | обычная | 20 | хорошее | 18 | 1,00 | 18,00 | 3,60 |
| 8 | Внутреннее освещение | есть | 20 | хорошее | 4 | 1,00 | 4,00 | 0,80 |
| 9 | Прочие работы | соответствуют выбранному образцу | 20 | хорошее | 3 | 1,00 | 3,00 | 0,60 |
| Итого | | | | | 100 | | 100 | 20 |
| Процент износа | | | | | 20 / 100 * 100 % = 20 % | | | |

IX. Экспликация к поэтажному плану строения

| Литера | Этаж | Тип этажа | № на плане | Наименование помещения | Формула подсчета площади помещения по внутреннему обмеру | Площадь | | | | Внутр. высота помещения, м |
|--------|------|------------|------------|------------------------|--|----------|-----------------|-------|------|----------------------------|
| | | | | | | основная | вспомогательная | общая | иная | |
| Е | ПО1 | подвальный | 1 | лестница | | | 13,0 | 13 | | 3,1 |
| Е | ПО1 | подвальный | 2 | холл | | | 32,2 | 32,2 | | 3,1 |
| Е | ПО1 | подвальный | 3 | коридор | | | 3,4 | 3,4 | | 3,1 |
| Е | ПО1 | подвальный | 4 | туалет | | | 1,9 | 1,9 | | 3,1 |
| Е | ПО1 | подвальный | 5 | складское | | 11,7 | | 11,7 | | 3,1 |
| Е | ПО1 | подвальный | 6 | банкетный зал | | 56,2 | | 56,2 | | 3,1 |
| Е | ПО1 | подвальный | 7 | умывальная | | | 5,7 | 5,7 | | 3,1 |
| Е | ПО1 | подвальный | 8 | коридор | | | 1,7 | 1,7 | | 3,1 |
| Е | ПО1 | подвальный | 9 | туалет | | | 1,5 | 1,5 | | 3,1 |
| Е | ПО1 | подвальный | 10 | коридор | | | 1,8 | 1,8 | | 3,1 |
| Е | ПО1 | подвальный | 11 | туалет | | | 1,5 | 1,5 | | 3,1 |
| Е | ПО1 | подвальный | 12 | коридор | | | 3,1 | 3,1 | | 3,56 |
| Е | ПО1 | подвальный | 13 | кабинет | | 7,8 | | 7,8 | | 3,56 |
| Е | ПО1 | подвальный | 14 | столовая | | 134,4 | | 134,4 | | 3,56 |
| Е | ПО1 | подвальный | 15 | кухня | | 62,5 | | 62,5 | | 3,56 |
| Е | ПО1 | подвальный | 16 | кухня | | 15,0 | | 15 | | 3,56 |

| | | | | | | | | |
|---------------------------------|-----|------------|----|---------------------|-------|-------|--------|------|
| Е | ПО1 | подвальный | 17 | кухня | 7,2 | | 7,2 | 3,56 |
| Е | ПО1 | подвальный | 18 | кухня | 11,8 | | 11,8 | 3,56 |
| Е | ПО1 | подвальный | 19 | кухня | 16,1 | | 16,1 | 3,56 |
| Е | ПО1 | подвальный | 20 | складское | 8,5 | | 8,5 | 3,56 |
| Е | ПО1 | подвальный | 21 | коридор | | 13,0 | 13 | 3,56 |
| Е | ПО1 | подвальный | 22 | мясной цех | 10,4 | | 10,4 | 3,56 |
| Е | ПО1 | подвальный | 23 | мясной цех | 4,3 | | 4,3 | 3,56 |
| Е | ПО1 | подвальный | 24 | овощное отделение | 3,4 | | 3,4 | 3,56 |
| Е | ПО1 | подвальный | 25 | раздевалка | | 5,5 | 5,5 | 3,56 |
| Е | ПО1 | подвальный | 26 | совмещенный санузел | | 3,0 | 3 | 3,56 |
| Е | ПО1 | подвальный | 27 | складское | 4,0 | | 4 | 3,56 |
| Е | ПО1 | подвальный | 28 | подсобное | | 1,3 | 1,3 | 3,56 |
| Е | ПО1 | подвальный | 29 | коридор | | 8,2 | 8,2 | 3,56 |
| Е | ПО1 | подвальный | 30 | гардеробная | 74,5 | | 74,5 | 3,25 |
| Е | ПО1 | подвальный | 31 | котельная | 30,0 | | 30 | 3,25 |
| Е | ПО1 | подвальный | 32 | подсобное | | 3,3 | 3,3 | 3,25 |
| Е | ПО1 | подвальный | 33 | подсобное | | 12,2 | 12,2 | 3,25 |
| Е | ПО1 | подвальный | 34 | лестница | | 19,7 | 19,7 | 3,1 |
| Е | ПО1 | подвальный | 35 | холл | | 28,2 | 28,2 | 3,1 |
| Е | ПО1 | подвальный | 36 | коридор | | 10,2 | 10,2 | 3,1 |
| Е | ПО1 | подвальный | 37 | лаборатория | 4,7 | | 4,7 | 3,1 |
| Е | ПО1 | подвальный | 38 | лаборатория | 11,4 | | 11,4 | 3,1 |
| Е | ПО1 | подвальный | 39 | лаборатория | 38,7 | | 38,7 | 3,1 |
| Е | ПО1 | подвальный | 40 | коридор | | 8,3 | 8,3 | 3,1 |
| Е | ПО1 | подвальный | 41 | лаборатория | 21,6 | | 21,6 | 3,1 |
| Е | ПО1 | подвальный | 42 | подсобное | | 18,6 | 18,6 | 3,1 |
| Е | ПО1 | подвальный | 43 | коридор | | 31,5 | 31,5 | 3,56 |
| Е | ПО1 | подвальный | 44 | лаборатория | 18,0 | | 18 | 3,56 |
| Е | ПО1 | подвальный | 45 | лаборатория | 18,7 | | 18,7 | 3,56 |
| Е | ПО1 | подвальный | 46 | складское | 17,9 | | 17,9 | 3,56 |
| Е | ПО1 | подвальный | 47 | моечная | 35,4 | | 35,4 | 3,56 |
| Е | ПО1 | подвальный | 48 | лаборатория | 31,6 | | 31,6 | 3,1 |
| Е | ПО1 | подвальный | 49 | лаборатория | 14,9 | | 14,9 | 3,1 |
| Е | ПО1 | подвальный | 50 | складское | 31,6 | | 31,6 | 2,36 |
| Е | ПО1 | подвальный | 51 | кабинет | 12,5 | | 12,5 | 3,56 |
| Е | ПО1 | подвальный | 52 | лаборатория | 11,7 | | 11,7 | 3,56 |
| Е | ПО1 | подвальный | 53 | лаборатория | 12,0 | | 12 | 3,56 |
| Е | ПО1 | подвальный | 54 | лаборатория | 25,2 | | 25,2 | 3,56 |
| Е | ПО1 | подвальный | 55 | умывальная | | 4,6 | 4,6 | 3,1 |
| Е | ПО1 | подвальный | 56 | туалет | | 3,9 | 3,9 | 3,1 |
| Е | ПО1 | подвальный | 57 | туалет | | 4,1 | 4,1 | 3,1 |
| Е | ПО1 | подвальный | 58 | лаборатория | 26,3 | | 26,3 | 3,1 |
| Е | ПО1 | подвальный | 59 | операционный зал | 26,4 | | 26,4 | 3,1 |
| Е | ПО1 | подвальный | 60 | кабинет | 5,4 | | 5,4 | 3,1 |
| Е | ПО1 | подвальный | 61 | кабинет | 5,3 | | 5,3 | 3,1 |
| Итого по ПО1 этажу (подвальный) | | | | | 827,1 | 241,4 | 1068,5 | |
| Е | 1 | | 1 | тамбур | | 3,5 | 3,5 | 4,5 |
| Е | 1 | | 2 | холл | | 157,3 | 157,3 | 4,5 |
| Е | 1 | | 3 | гардеробная | | 34,1 | 34,1 | 4,5 |
| Е | 1 | | 4 | коридор | | 46,5 | 46,5 | 4,5 |
| Е | 1 | | 5 | кабинет | 27,8 | | 27,8 | 4,5 |
| Е | 1 | | 6 | кабинет | 48,9 | | 48,9 | 4,5 |
| Е | 1 | | 7 | кабинет | 23,7 | | 23,7 | 4,5 |
| Е | 1 | | 8 | коридор | | 50,8 | 50,8 | 4,5 |
| Е | 1 | | 9 | раздевалка | | 16,1 | 16,1 | 4,5 |
| Е | 1 | | 10 | кабинет | 140,7 | | 140,7 | 4,22 |
| Е | 1 | | 11 | лестница | | 19,2 | 19,2 | 4,5 |
| Е | 1 | | 12 | туалет | | 3,4 | 3,4 | 4,5 |
| Е | 1 | | 13 | кабинет | 20,5 | | 20,5 | 4,5 |
| Е | 1 | | 14 | кабинет | 10,3 | | 10,3 | 4,5 |
| Е | 1 | | 15 | кабинет | 38,9 | | 38,9 | 4,5 |
| Е | 1 | | 16 | кабинет | 9,3 | | 9,3 | 4,5 |
| Е | 1 | | 17 | коридор | | 3,2 | 3,2 | 4,5 |
| Е | 1 | | 18 | подсобное | | 14,4 | 14,4 | 4,5 |
| Е | 1 | | 19 | кабинет | 104,2 | | 104,2 | 6,91 |
| Е | 1 | | 20 | умывальная | | 7,2 | 7,2 | 2,82 |
| Е | 1 | | 21 | умывальная | | 15,7 | 15,7 | 2,82 |
| Е | 1 | | 22 | туалет | | 5,5 | 5,5 | 2,82 |
| Е | 1 | | 23 | туалет | | 13,8 | 13,8 | 2,82 |
| Е | 1 | | 24 | коридор | | 92,4 | 92,4 | 4,5 |
| Е | 1 | | 25 | туалет | | 3,9 | 3,9 | 4,5 |
| Е | 1 | | 26 | кабинет | 30,0 | | 30 | 4,5 |
| Е | 1 | | 27 | кабинет | 27,9 | | 27,9 | 4,5 |
| Е | 1 | | 28 | кабинет | 8,6 | | 8,6 | 4,5 |

юдвал

грунт

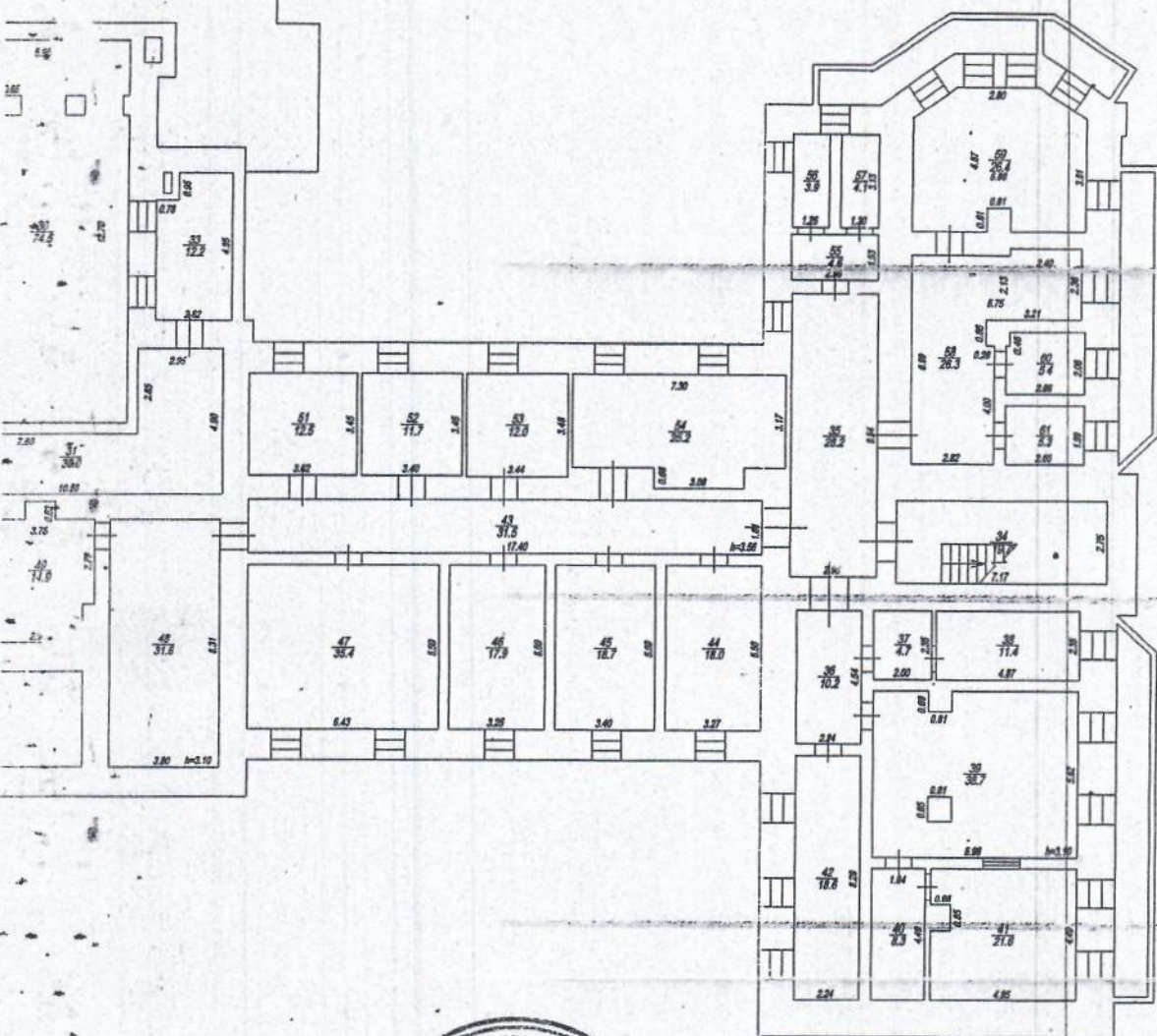

Заводское отделение ГУП "Сартехинвентаризация"

Начальник отдела
12.04.2010 г.

Проверил:
12.04.2010 г.

Исполнитель:
12.04.2010 г.

Баранов С.Н.
Заводское отделение
Баранов С.Н.
Самойлова В.

И.П. подпись
подпись
подпись

Позтажный план
Нежилое здание
(объекта или части объекта)

г. Саратов
ул.Московская
д.№155е

(адрес объекта или части объекта)

Лист 2
Листов 6
Масштаб 1:250

Учебный корпус № 5 Ук-5

МУП Городское Бюро Технической Инвентаризации

Субъект РФ САРАТОВСКАЯ ОБЛАСТЬ
Район субъекта РФ _____
Населенный пункт САРАТОВ
Район населенного пункта Октябрьский
Административный (муниципальный) округ _____
Топоним _____
Квартал № 136

ТЕХНИЧЕСКИЙ ПАСПОРТ
объекта градостроительной деятельности

по улице им. 53 Стрелковой Дивизии 6/9

Вид объекта здание
Назначение объекта Учебный корпус
Наименование объекта Учебный корпус №5
Текущее использование Учебное
Учетный статус объекта _____

| | | | | | | | | |
|-------------------------------|----------|--|--|--|--|--|--|--|
| Номер инвентарного дела | 37595/3. | | | | | | | |
| Номер в реестре | | | | | | | | |
| Кадастровый номер | | | | | | | | |
| Федеральный кадастровый номер | | | | | | | | |

Дата инвентаризации объекта
Дата последних изменений

ЭКСПЛИКАЦИЯ

к поэтажному плану строения лит " В " , расположенного по адресу ул.им.53Стрелковой дивизии

| Дата записи | Этажи, начиная с 1-го этажа и кончая мезонином | Номер помещения (квартиры, торгового и т.п.) | Номер по плану строения (комнаты, кухни и т.п.) | Назначение частей помещения: жилая комната, канцелярское помещение, классная комната, кухня, коридор и т.д. | Назначение частей помещения | Формула подсчета площадей по внутреннему обмеру | Площадь по внутреннему обмеру кв.м | | | | Итого (по квартире, этажу, строению) | Высота помещения по внутреннему обмеру |
|-------------|--|--|---|---|-----------------------------|---|---|-----------------|----------|-----------------|--------------------------------------|--|
| | | | | | | | в том числе предназначенная под помещения | | | | | |
| | | | | | | | Основная | Вспомогательная | Основная | Вспомогательная | | |
| 1 | 2 | 3 | 4 | 5 | 6 | 7 | 8 | 9 | 10 | 11 | 12 | 13 |
| 8.04.2005 | 1 | 1 | | 1 фойе | ✓ | | 58.2 | | | | 58.2 | |
| | | | | 2 санузел | ✓ | | | 2.9 | | | 2.9 | |
| | | | | 3 " | ✓ | | | 2.9 | | | 2.9 | |
| | | | | 4 туалет | ✓ | | | 1.3 | | | 1.3 | |
| | | | | 5 умывальная | ✓ | | | 1.4 | | | 1.4 | |
| | | | | 6 обеденный зал | ✓ | | 40.9 | | | | 40.9 | |
| | | | | 7 коридор | ✓ | | | 18.8 | | | 18.8 | |
| | | | | 8 электроцит. | ✓ | | 9.2 | | | | 9.2 | |
| | | | | 9 коридор | ✓ | | | 13.8 | | | 13.8 | |
| | | | | 10 лестница | ✓ | | | 14.7 | | | 14.7 | |
| | | | | 11 коридор. | ✓ | | | 9.4 | | | 9.4 | |
| | | | W | 12 кладовая | | | | 4.1 | | | 4.1 | |
| | | | | 13 умывальная | | | | 1 | | | 1 | |
| | | | | 14 туалет | | | | 1 | | | 1 | |
| | | | | 15 душевая | | | | 1.6 | | | 1.6 | |
| | | | | 16 кабинет | | | 7.9 | | | | 7.9 | |
| | | | | 17 доготов. Цех | | | 7 | | | | 7 | |

| | | | | | | | |
|---|--|------|-----------------|---|-------|-------|-------|
| | | 18 | цух хол. Зак. | | 21.4 | | 21.4 |
| | | 19 | обеден. Зал | | 87.6 | | 87.6 |
| | | 20 | моечная | | 5 | | 5 |
| | | 21 | моечная | | 1.8 | | 1.8 |
| | | ✓ 22 | кладовая | | | 3.3 | 3.3 |
| | | 23 | лестница | ✓ | | 16.5 | 16.5 |
| | | 24 | книго хранил. | | 154.1 | | 154.1 |
| | | 25 | лифт | ✓ | | 2.9 | 2.9 |
| | | 26 | кабинет | | 12.2 | | 12.2 |
| | | 27 | бытовая | | 23.2 | | 23.2 |
| | | 28 | учеб. Фонд | | 60.4 | | 60.4 |
| | | 29 | кабинет | | 10.6 | | 10.6 |
| | | 30 | гардероб | ✓ | 34.8 | | 34.8 |
| | | 31 | коридор | ✓ | | 4.1 | 4.1 |
| | | 32 | " | ✓ | | 41.8 | 41.8 |
| | | | итого 1 этаж: | | 534.3 | 141.5 | 675.8 |
| 2 | | 1 | лестница | ✓ | | 16.7 | 16.7 |
| | | 2 | интер.зал | | 23.3 | | 23.3 |
| | | 3 | серверная | | 18.7 | | 18.7 |
| | | 4 | отд.гуман. Наук | | 25.4 | | 25.4 |
| | | 5 | инфор. Отдел | | 46.3 | | 46.3 |
| | | 6 | отд науч комп. | | 37.1 | | 37.1 |
| | | 7 | кабинет | | 11.6 | | 11.6 |
| | | 8 | коридор | ✓ | | 9.7 | 9.7 |
| | | 9 | фонд ред. книг | | 13.4 | | 13.4 |
| | | 10 | кабинет | | 13.5 | | 13.5 |
| | | 11 | метод. Отдел | | 13.9 | | 13.9 |
| | | 12 | фонд ИБО | | 14.3 | | 14.3 |
| | | 13 | ксерокс | | 14.4 | | 14.4 |
| | | 14 | кабинет | | 14.3 | | 14.3 |
| | | 15 | кабинет | | 26.9 | | 26.9 |
| | | 16 | коридор | ✓ | | 51.5 | 51.5 |
| | | 17 | холл | | 84.5 | | 84.5 |
| | | 18 | фонд отд.гум. | | 32.4 | | 32.4 |

ЛИТ
 $H = \frac{6,60}{2,50}$

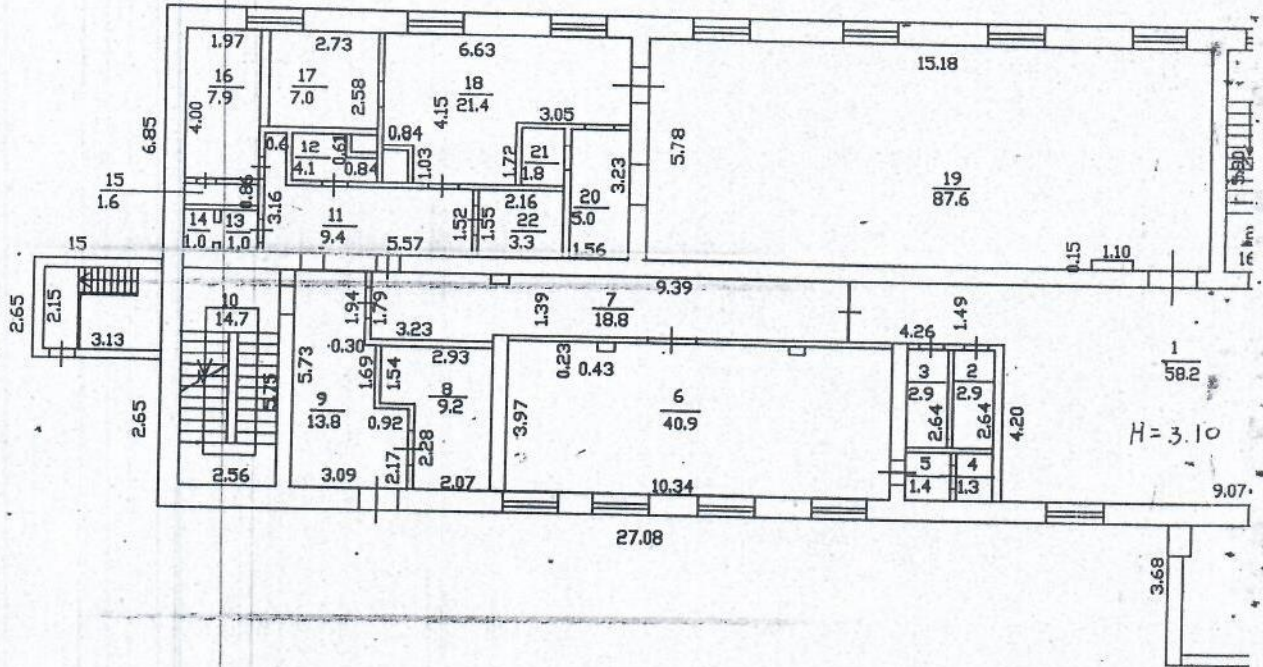

$H = 3,10$

ЛИТ
 ПОЛ

ЛИТ а

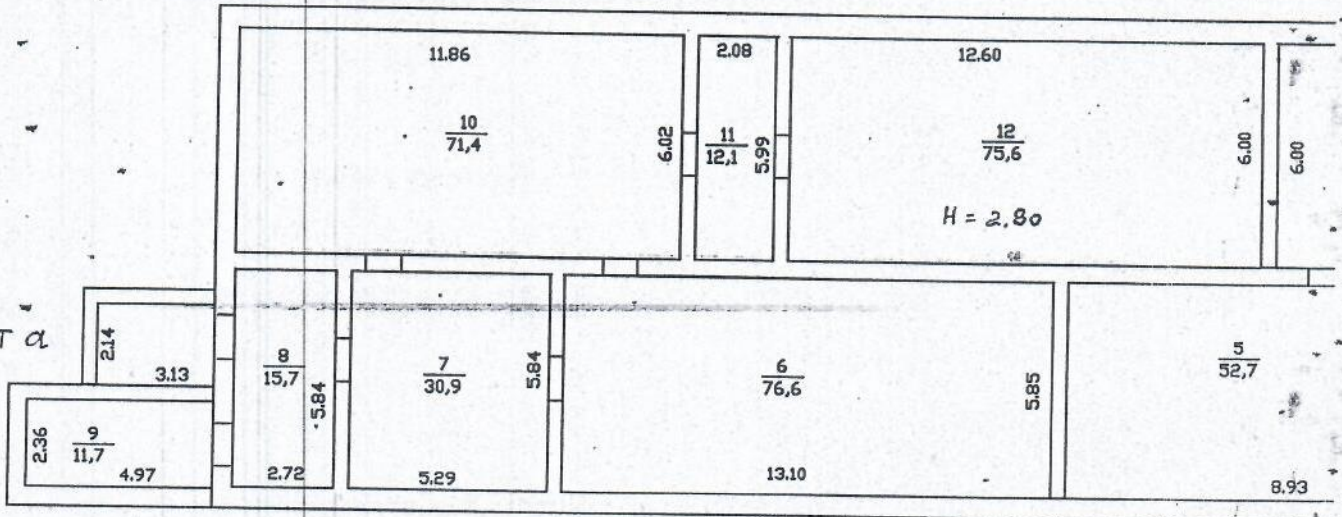

$H = 2,80$

8,93

лит В

1 этаж

вход в подвал

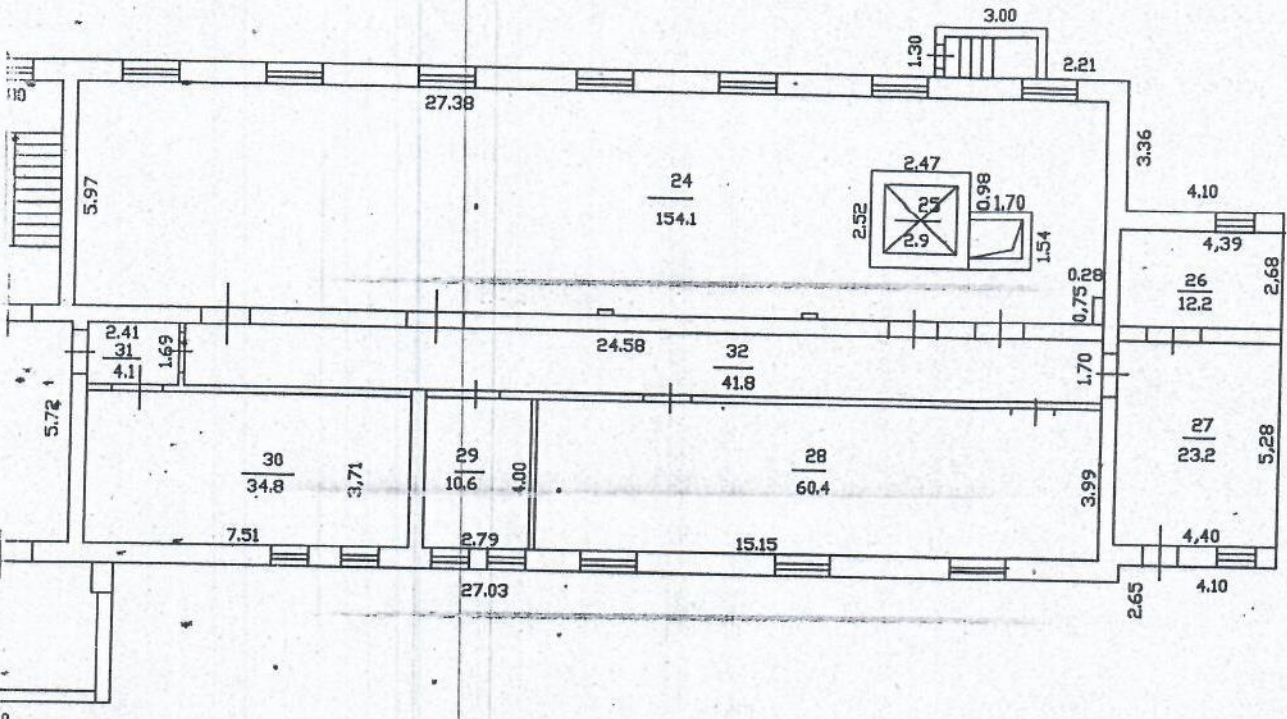

В
дл

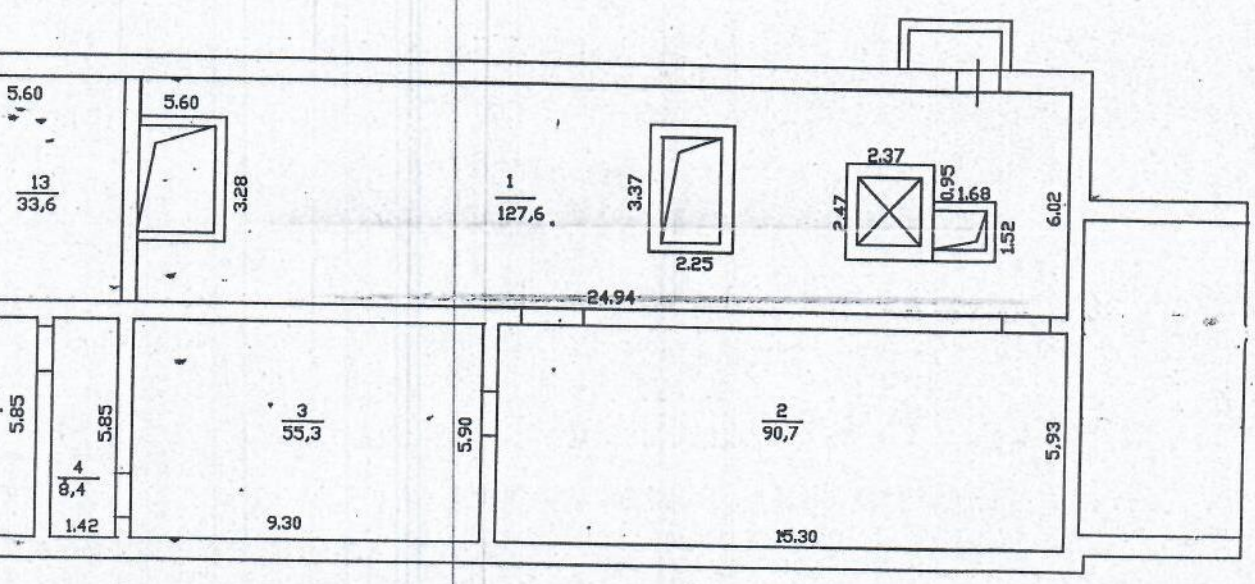

| | | | |
|--|----------------|-----------------------|-----------------------|
| МУП "Городское бюро технической инвентаризации" г. Саратов | | | |
| Выкопировка из поэтажного плана: нежилое помещение строения Лит В ул. 53 Стрелковой дивизии 69 | | | Масштаб 1:200 |
| Дата | Исполнитель: | Фамилия И. О. | Подпись: |
| 8.04.2005 | Техник | Борисенко Ю.А. | <i>Борисенко Ю.А.</i> |
| | Гл. специалист | <i>Михайлова О.И.</i> | |

